RAZÃO DA ESCOLHA DO CONTRATADO

O Município de Cunhataí/SC, considerando a necessidade de contratação de atração artística para compor a programação da **XII EDIÇÃO DO STAMMTISCH DE CUNHATAÍ**, a ser realizada no dia 27 de novembro de 2026, apresenta a presente **RAZÃO DA ESCOLHA DO CONTRATADO**, tendo por fundamento o disposto no art. 74, inciso II, da Lei Federal nº 14.133/2021, que admite a inexigibilidade de licitação para contratação de profissional do setor artístico, diretamente ou por meio de empresário exclusivo, desde que consagrado pela crítica especializada ou pela opinião pública.

1. OBJETO

O objeto da presente contratação consiste na contratação direta da **BANDA COSMO EXPRESS**, inscrita no CNPJ nº 20.462.820/0001-02, para realização de apresentação artística musical com duração de 03 (três) horas, incluindo estrutura de palco, sonorização, iluminação, equipamentos, instrumentos e equipe técnica necessária à execução integral da apresentação, durante a **XII EDIÇÃO DO STAMMTISCH DE CUNHATAÍ**, no dia 27 de novembro de 2026.

A apresentação será realizada na Área Coberta do Município de Cunhataí/SC, com início previsto para as 22h00min.

2. DA RAZÃO DA ESCOLHA

A escolha da **BANDA COSMO EXPRESS** decorre de sua trajetória artística consolidada, de sua experiência profissional, da produção musical desenvolvida ao longo de sua carreira, da expressiva aceitação pelo público e de sua reconhecida atuação no segmento de música popular e regional do Sul do Brasil.

Conforme histórico artístico apresentado pela própria banda, sua trajetória teve início em meados da década de 1980, no Município de Caibi/SC, inicialmente com os integrantes Elio e Gervásio Backes. Em 1987, os irmãos passaram a ser proprietários da banda e transferiram suas atividades para Iraí/RS, onde outros integrantes da família passaram a integrar o grupo. A partir de então, a banda ampliou gradativamente sua atuação, passando a realizar apresentações em diversas comunidades e localidades.

A trajetória profissional demonstra, ainda, capacidade de atuação em diferentes públicos e localidades. Em 1989, a **BANDA COSMO EXPRESS** recebeu convite para realizar apresentação no Paraguai, em região com significativa presença de brasileiros, evidenciando a expansão de sua atuação para além do território nacional.

No campo da produção fonográfica, a banda lançou seu primeiro disco em 1993, reunindo diferentes estilos musicais e buscando consolidar identidade própria. Posteriormente, lançou sucessivos trabalhos musicais, com destaque para músicas que alcançaram significativa repercussão em rádios, bailes e junto ao público regional.

Entre os trabalhos apresentados em seu histórico encontram-se músicas como “Chupa Cabra”, “Nosso Baile”, “Fusquinha Bordô”, “Ana Carolina”, “Louca pra Voltar”, “Não Dá Pra Aceitar”, “Caso Virtual” e “Acreditei”, entre outras, demonstrando produção artística contínua e presença prolongada no mercado musical.

A trajetória da banda também é marcada pela participação em grandes bailes e eventos no Sul do Brasil, bem como pelo recebimento de dois discos de ouro, circunstâncias que constituem elementos objetivos de reconhecimento e relevância no segmento artístico. O histórico apresentado registra, ainda, a produção de 11 trabalhos musicais e uma coletânea de sucessos, seguida, a partir de 2015, pela produção de singles individuais destinados às rádios e às plataformas digitais.

A continuidade da atividade artística também pode ser observada nos anos mais recentes. A banda passou a utilizar novas formas de divulgação e distribuição musical, com lançamento de singles, videoclipes e conteúdos para plataformas digitais. Em 2023, lançou seu primeiro DVD, apresentado como marco relevante de sua trajetória artística e da história da família Backes.

3. DA CONSAGRAÇÃO PELA OPINIÃO PÚBLICA

Além de sua trajetória histórica, a consagração da **BANDA COSMO EXPRESS** pode ser demonstrada por elementos objetivos relacionados à sua presença e alcance nas plataformas digitais e redes sociais.

Conforme documentação extraída dos canais oficiais da própria banda, juntada aos documentos preparatórios da contratação, verifica-se que o perfil oficial da **BANDA COSMO EXPRESS** no Instagram possui aproximadamente 74,7 mil seguidores, enquanto seu perfil na plataforma Spotify registra aproximadamente 106 mil ouvintes mensais.

Esses números constituem elementos objetivos capazes de demonstrar a existência de público consolidado, alcance digital e permanente divulgação da produção artística da banda, não se tratando, portanto, de atração sem expressão ou de atuação meramente local.

A presença expressiva nas plataformas digitais demonstra que a **BANDA COSMO EXPRESS** mantém relação ativa com seu público, alcançando milhares de pessoas por meio de seus conteúdos, músicas e apresentações, constituindo importante elemento para caracterização de sua aceitação e consagração perante a opinião pública.

Ressalta-se que as informações relativas aos seguidores e ouvintes mensais são utilizadas no processo como elementos documentais extraídos dos canais oficiais da própria atração, devendo permanecer anexadas ao processo de contratação para comprovação objetiva das métricas apresentadas.

Dessa forma, a consagração da banda não se fundamenta exclusivamente em afirmações subjetivas, mas em um conjunto de elementos verificáveis, compreendendo sua longa trajetória artística, produção fonográfica, reconhecimento obtido ao longo da carreira, recebimento de dois discos de ouro, participação em grandes eventos e bailes e expressiva presença nas plataformas digitais.

4. DA EXPERIÊNCIA E DA ADEQUAÇÃO AO EVENTO

A escolha da **BANDA COSMO EXPRESS** mostra-se igualmente adequada às características da **XII EDIÇÃO DO STAMMTISCH DE CUNHATAÍ**, evento de natureza cultural, social e turística promovido pelo Município, destinado à integração da comunidade, valorização das tradições regionais e promoção do convívio social.

A banda possui experiência consolidada na realização de apresentações para públicos diversificados e em eventos de caráter festivo, cultural e comunitário, circunstância que guarda relação direta com o perfil do evento municipal.

Além da experiência artística, a contratação contempla a disponibilização da infraestrutura necessária à apresentação, incluindo palco, sonorização, iluminação, equipamentos, instrumentos e equipe técnica, permitindo que a Administração Municipal concentre em uma única contratação a apresentação artística e os recursos técnicos necessários à sua execução.

O Estudo Técnico Preliminar registra que a escolha decorre das características próprias da atração, de sua trajetória, reconhecimento e adequação à programação do evento, não sendo apropriada a comparação entre diferentes artistas para escolha da menor proposta, justamente porque a contratação se refere a uma atração artística determinada.

5. DA EXPERIÊNCIA PERANTE OUTROS ENTES PÚBLICOS

A experiência profissional da **BANDA COSMO EXPRESS** também é demonstrada por apresentações e contratações realizadas perante outros Municípios.

Constam dos documentos do processo, entre outras comprovações, apresentações realizadas nos Municípios de Rio dos Índios/RS, Centenário/RS e Itapiranga/SC, evidenciando que a atração já foi contratada para apresentações artísticas por diferentes entes públicos.

No Município de Rio dos Índios/RS, consta nota fiscal referente à apresentação artística realizada em 19 de março de 2026, com duração de 03 (três) horas, no valor de R$ 32.000,00.

Também foram consideradas, para fins de análise do preço, apresentação realizada no Município de Centenário/RS, pelo valor de R$ 33.000,00 para 03 (três) horas, e contratação pelo Município de Itapiranga/SC, no valor de R$ 45.000,00 para apresentação de 04 (quatro) horas, com estrutura de palco, som, iluminação, LED, instrumentos e serviços técnicos.

Esses documentos demonstram não apenas a experiência da atração, mas também sua efetiva atuação perante a Administração Pública, reforçando a compatibilidade da escolha com a finalidade da contratação pretendida pelo Município de Cunhataí.

6. DA SINGULARIDADE DA ESCOLHA ARTÍSTICA

A escolha da **BANDA COSMO EXPRESS** decorre, portanto, de um conjunto de características próprias da atração, formado por sua trajetória profissional iniciada na década de 1980, experiência acumulada, produção musical, reconhecimento alcançado ao longo dos anos, recebimento de dois discos de ouro, participação em grandes bailes e eventos, presença em diferentes localidades e expressiva aceitação demonstrada por suas plataformas digitais.

Assim, a escolha não se fundamenta simplesmente no fato de a banda possuir capacidade para realizar uma apresentação musical, mas na identidade artística específica da atração, em sua trajetória e no reconhecimento que possui perante o público.

Em razão da natureza personalíssima da apresentação artística, não se mostra possível estabelecer competição objetiva entre a **BANDA COSMO EXPRESS** e outros artistas como se fossem produtos ou serviços padronizados, uma vez que cada atração possui estilo, repertório, trajetória, público e identidade próprios.

O Estudo Técnico Preliminar do Município reconhece expressamente que o levantamento de mercado, nesse caso, não se caracteriza pela comparação entre diferentes fornecedores para seleção da menor proposta, pois a contratação pretendida está relacionada a uma atração artística determinada, cuja escolha decorre de suas características próprias, trajetória, reconhecimento e adequação à programação do evento.

7. DA COMPATIBILIDADE DO PREÇO

O valor proposto pela **BANDA COSMO EXPRESS** para a apresentação em Cunhataí é de R$ 35.000,00 (trinta e cinco mil reais), para apresentação com duração de 03 (três) horas, incluindo estrutura de som e luzes e demais recursos necessários à execução integral do objeto.

A razoabilidade do valor foi aferida mediante análise de contratações recentes realizadas pela própria banda, evitando-se a utilização de preços de artistas distintos como parâmetro principal.

Foram identificados os seguintes valores:
Município de Rio dos Índios/RS: 03 horas – R$ 32.000,00. Nota Fiscal 202600000000285 datada de 23/03/2026;
Município de Centenário/RS: 03 horas – R$ 33.000,00. Nota Fiscal 202600000000287 datada de 23/03/2026;
Município de Itapiranga/SC: 04 horas – R$ 45.000,00. Contrato nº 0184/2025, datado de 16/12/2025.

A proposta apresentada ao Município de Cunhataí, de R$ 35.000,00 para 03 (três) horas de apresentação, incluindo estrutura de som e luzes, encontra-se próxima aos valores praticados recentemente pela própria atração artística em apresentações de duração e características semelhantes, demonstrando compatibilidade com os preços efetivamente praticados pela contratada.

8. CONCLUSÃO

Diante de todo o exposto, verifica-se que a **BANDA COSMO EXPRESS**, inscrita no CNPJ nº 20.462.820/0001-02, apresenta elementos suficientes para justificar sua escolha como atração

artística da **XII EDIÇÃO DO STAMMTISCH DE CUNHATAÍ**, considerando sua trajetória consolidada, experiência profissional, produção artística, reconhecimento no segmento musical, recebimento de dois discos de ouro, participação em grandes bailes e eventos, experiência perante outros entes públicos e expressiva presença e alcance nas plataformas digitais.

As informações referentes à presença da banda no Instagram, com aproximadamente 74,6 mil seguidores, e no Spotify, com aproximadamente 100 mil ouvintes mensais, constituem elementos objetivos adicionais de demonstração de sua aceitação e alcance perante a opinião pública, conforme documentação extraída dos canais oficiais da própria atração e juntada ao processo.

Considerando, ainda, que a apresentação artística possui caráter personalíssimo e que a escolha está vinculada à identidade, trajetória e reconhecimento específico da atração, entende-se demonstrada a razão da escolha da **BANDA COSMO EXPRESS**, mostrando-se a contratação adequada aos objetivos culturais, sociais e turísticos da **XII EDIÇÃO DO STAMMTISCH DE CUNHATAÍ**.

Dessa forma, a contratação poderá ser formalizada por inexigibilidade de licitação, com fundamento no art. 74, inciso II, da Lei Federal nº 14.133/2021, observados os demais requisitos legais e documentais aplicáveis à contratação direta.

Cunhataí/SC, 25 de agosto de 2026.

AUGUSTO DIEL MARSCHALL:09278402940
Assinado de forma digital por AUGUSTO DIEL MARSCHALL:09278402940
Dados: 2026.08.26 19:00:03 -03'00'

AUGUSTO DIEL MARSCHALL
Coordenador de Gestão em Administração e Planejamento
Matrícula nº 3374504

Documento original eletrônico assinado digitalmente nos termos do Artigo 10 da Medida Provisória nº 2.200-2/2001 e Lei Federal nº 14.063/2020

Premium Suporte Baixar Instalar aplicativo Inscrever-se Entrar

Sua Biblioteca

Crie sua primeira playlist

É fácil, vamos te ajudar.

Criar playlist

Que tal seguir um podcast novo?

Avisaremos você sobre novos episódios.

Explore podcasts

Banda Cosmo Expres

106.589 ouvintes mensais

Seguir

Populares

1		Te Quero Igual ...	3.490.541
2		Tô Nem Aí	452.880
3		Nem Amizade ...	1.823.538
4		O Sol Não Regr...	910.158
5		Dois Apaixona...	1.348.974

Ver mais

Legal

Segurança e Centro de privacidade

Política de privacidade Cookies

Sobre anúncios Acessibilidade

Cookies

Português do Brasil

Nós e **nossos parceiros** usamos cookies para personalizar sua experiência, para exibir anúncios com base em seus interesses e para fins de medição e análise. Ao usar nosso site e nossos serviços, você concorda com nosso uso de cookies conforme descrito em nossa **Política de Cookies.**

YouTube BR

Pesqui

Fazer login

Início

Shorts

Inscrições

Você



Banda Cosmo Express

@BandaCosmoExpressOficial • 22,8 mil inscritos • 67 vídeos

Aqui você ficará por dentro de todas as novidades da banda!! ...mais

Instagram e mais 3 links

Inscrever-se

io Vídeos Shorts Ao vivo Playlists

ress - Não vai amor (DVD 37 anos)

s • há 1 ano

S Reproduzir tudo



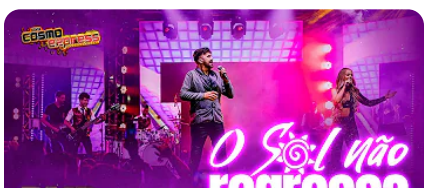





YouTube BR

Pesqui

Fazer login

Início

Shorts

Inscrições

Você



odo ON Reproduzir tudo

Banda Cosmo Express

@BandaCosmoExpressOficial • 22,8 mil inscritos • 67 vídeos

Aqui você ficará por dentro de todas as novidades da banda! ...mais

Instagram e mais 3 links

Inscrever-se



ress - C
Bailão ...
há 4 anos

Banda Cosi
Cheiro de Shampoo I EP. ...
Banda Cosmo Express
71 mil visualizações • há 4 anos



Banda Cosmo Express - Boteco do Cosmo I EP. Bailã...
Banda Cosmo Express
22 mil visualizações • há 4 anos



Banda Cosmo Ex
Pérola I EP. Bailã
Banda Cosmo Expre
62 mil visualizações

io Vídeos Shorts Ao vivo Playlists

Reproduzir tudo

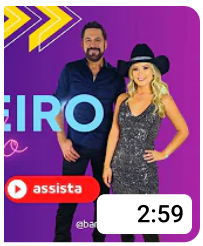

ress -
Cover Ana...
s
• há 2 anos



Banda Cosmo Express - Eu tive um Amor (Clipe Oficial)
Banda Cosmo Express
264 mil visualizações • há 4 anos

Reproduzir tudo

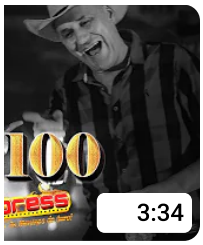

Cosmo



Bebado Inocente - Clipe



Banda Cosmo Express -



Banda Cosmo Ex

YouTube BR

Pesqui

Fazer login

Início

Shorts

Inscrições

Você



Banda Cosmo Express

@BandaCosmoExpressOficial • 22,8 mil inscritos • 67 vídeos

Aqui você ficará por dentro de todas as novidades da banda!! ...mais

Instagram e mais 3 links

Inscrever-se

io Vídeos Shorts Ao vivo Playlists

Instagram

Entrar Cadastre-se

bandacosmoexpress

Banda Cosmo Express
🏆 2 Discos de Ouro
@botecodobailao
@azcmarketing
wa.me/5555999494343

74,7 mil seguidores **4.204** seguindo






Instagram

Entrar Cadastre-se

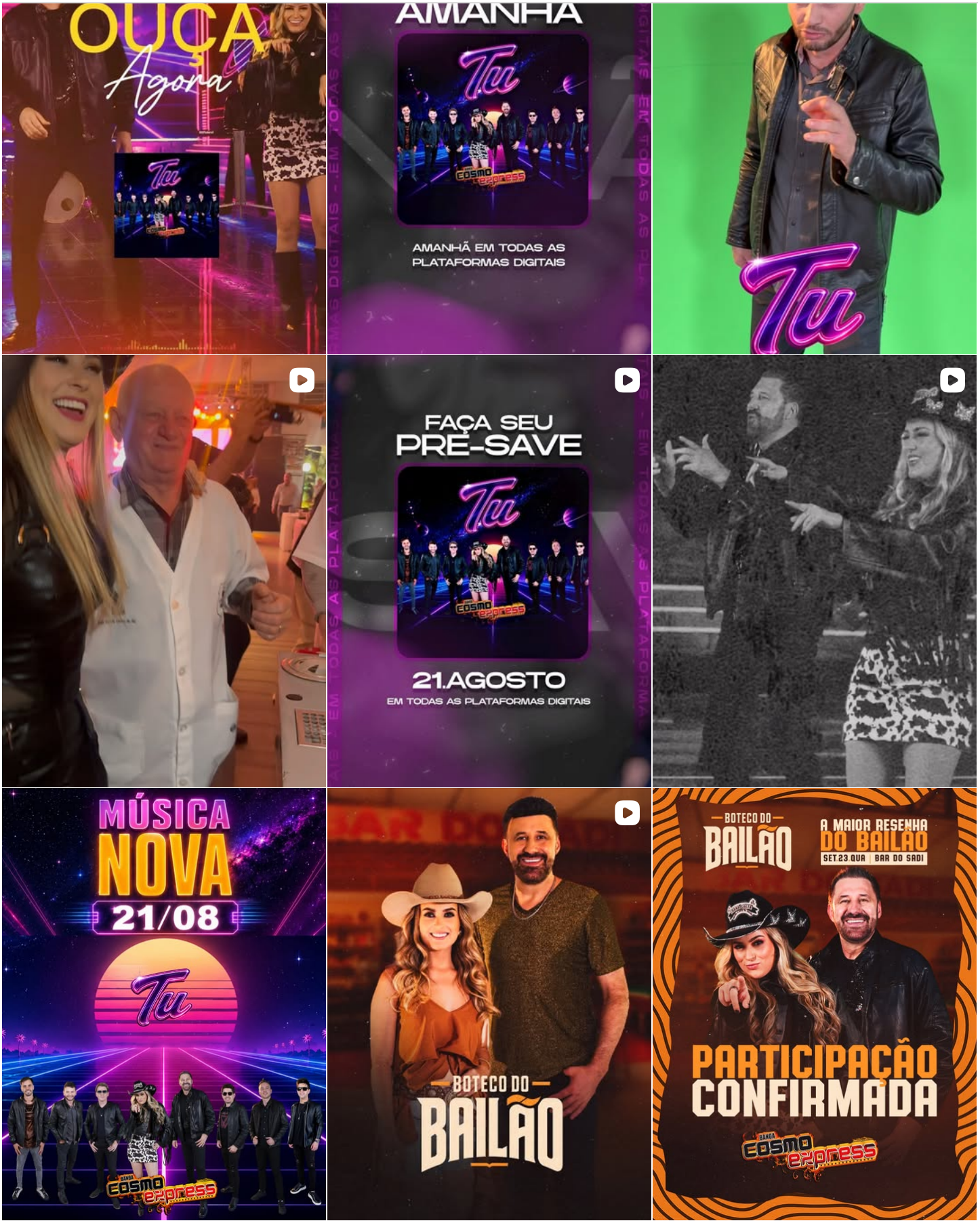

Instagram

Entrar Cadastre-se

Português (Brasil) © 2026 Instagram from Meta